

MÂHUR ŞARKI

Usûlü : CURCUNA (Nâyım bir uzun çağrı ki gam çağlar içinde)

Müzik : SÂLİH SUPHİ SONER

Söz : BEKİR SITKI ERDOĞAN

Beste : Kasım 2004 - PARİS

(♩ = 200)

Nâ yım bir u zun çağ rı ki
gam çağ lar i çin de
(SAZ) Nâ yım
bir u zun çağ rı ki gam
çağ lar i çin de (SAZ
Bir der di me Bin ler ce li san
ağ lar i çim de (SAZ) Bin der di me
bin ler ce li san ağ lar i çim de

MÂHUR ŞARKI

(2. Sahife)

SÂLİH SUPHÎ SONER



(ARA SAZI_____)

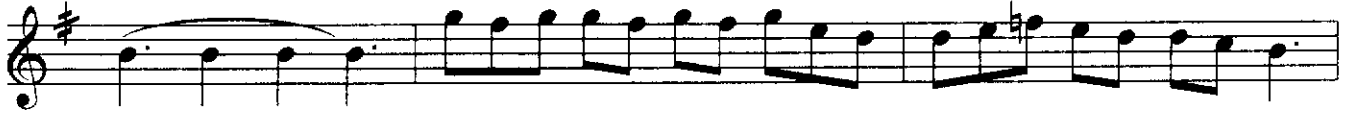

Bil mez be ni



mec nû na_____ bir ef sâ ne di_____ yen_____



ler Bil_____ mez_____ be_____ ni mec_____ nu_____



na_____ bir ef sâ_____ ne_____



di yen_____ ler Ley_____ lâ_____ mı_____



yi tir_____ dim_____ ni ce ley lâ_____ lar_____



i çin_____ de_____ Ley lâ_____ mı_____

./...

MÂHUR ŞARKI

(3. Sahife)

SÂLİH SUPHİ SONER

yi tir— dim— ni ce— ley— lâ

lar— i— çin— de Ley— lâ— mı—

yi tir— dim— ni ce ley— lâ— lar—

i çin— de Ley lâ—

mı— yi tir— dim—

(Son)

ni ce— ley— lâ— lar— i— çin— de

E.B.

Nâyım bir uzun çağrı ki gam çağlar içinde
Bir derdime binlerce lisan ağlar içimde
Bilmez beni, mecnûna bir efsâne diyenler
Leylâmı yitirdim nice leylâlar içinde
(Bekir Sıtkı ERDOĞAN)